Después de tocar un pato o un pollito

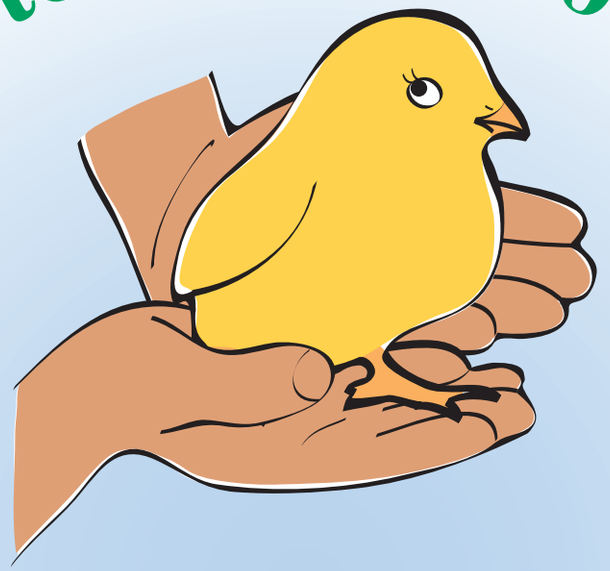

# LÁVATE BIEN LAS MANOS

Para evitar estar enfermito

WSDA WASHINGTON STATE DEPARTMENT OF AGRICULTURE

Washington State Department of Health

Después de tocar un pato o un pollito

# LÁVATE BIEN LAS MANOS

Para evitar estar enfermito

WSDA WASHINGTON STATE DEPARTMENT OF AGRICULTURE

Washington State Department of Health